

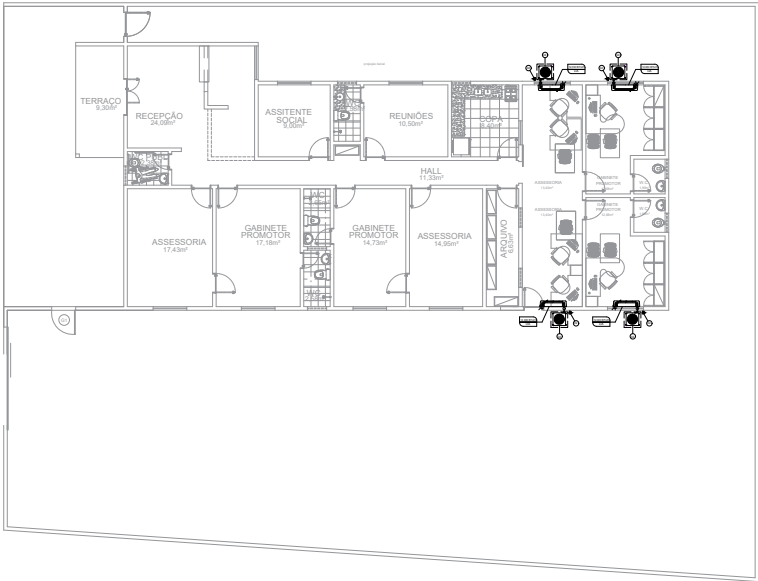

(*) Documento assinado eletronicamente por **ALBERTO PIRES PINTO FILHO** em **27 de Maio de 2024 às 15:31 h** conforme Art. 10, §1º da Medida Provisória 2.200-2/2001 c/c Art. 2º, EC32/01 e Arts. 107 e 219 do Código Civil Brasileiro.
Autenticidade do documento pode ser verificada em <https://mpma.mp.br/autenticidade> utilizando-se: **Número do documento: ANEXO-3306002, Código de Validação: 69EE2D465A.**



EDIFÍCIO DE PINHEIRO - PLANTA BAIXA LEVANTAMENTO

ESPECIFICAÇÕES E QUANTIDADES			Tipo	Tubulação (m)			Tubulação de Dreno (m)	
Item	Descrição	12000 (PAREDE)	Parede	m	1/4"	1/2"	25	32
1	Pinheiro	4	4	12	12	12	12	12
1.1	Assessoria 01	1	1	3	3	3	3	3
1.2	Gabinete 01	1	1	3	3	3	3	3
1.3	Assessoria 02	1	1	3	3	3	3	3
1.4	Gabinete 02	1	1	3	3	3	3	3

LEGENDA

- PONTO DE DRENO (Tubo de pvc soldável de 25mm na parede)
- PONTO DE FORÇA
- UNIDADE EVAPORADORA (HI WALL)
- UNIDADE CONDENSADORA DO TIPO DESCARGA VERTICAL

Item	Discriminação	Quant.
1	PONTO DE DRENO (Tubo de pvc soldável de 25mm na parede)	04
2	PONTO DE FORÇA 6,10A/1350W/220V/1F/60Hz c/ disj. 16 A	04
3	UNIDADE EVAPORADORA (HI WALL) 12.000 btu/h (L=79,P=19,H=28,P=9,0kg)	04
4	UNIDADE CONDENSADORA 12.000 btu/h (L=77,P=19,H=26,P=21,1kg)	04

TABELA - TUBOS x ISOLAMENTO x FUROS

btu/h	Tubos (pol)	Isolamento (mm)	A (mm)	Tubo isolante (pol)	Furo p/ passagem Tubulação (mm)
12000	1/4" x 1/2"	16	68	5/8"	84

QUADRO TÉCNICO

CAPACIDADE	L. gás			L. líquido			desnível
	0-10	10-20	20-30	0-10	10-20	20-30	
12000	1/2"	-	-	1/4"	-	-	05

Obs.consultar e seguir a tabela do fabricante no ato da instalação.

- NOTA:
- Temperatura Exterior: 28°C a 32°C
 - UR - 80%
 - Temperatura Interior: -5°C a 3°C (60 a 80 psig)
 - Superaquecimento: 5°C a 7°C
- 2) Para outras condições o isolamento deverá ser recalculado.

01/01 ANEXO VII F

MINISTÉRIO PÚBLICO
ESTADO DO MARANHÃO
Procuradoria Geral de Justiça

TIPO DO PROJETO:

PROJETO DE CLIMATIZAÇÃO

NOVE DO PROJETO:

AMPLIAÇÃO DA PROMOTORIA DE JUSTIÇA DE PINHEIRO - MA

AUTOR DO PROJETO:

JOSÉ ALFREDO COSTA SANTOS JUNIOR
Engenheiro Mecânico - CREA-MA 111379880-4

ENDEREÇO:

RUA ODILON SOARES, 1208, CENTRO

PROPRIETÁRIO:

PROCURADORIA GERAL DE JUSTIÇA - PGJ

TÍTULO:

PLANTA BAIXA E DETALHES

ÁREA DE CLIMATIZAÇÃO:	CARGA DE CLIMATIZAÇÃO:	POTÊNCIA NOMINAL:
58,19m²	162KBTU/H(14TR)	20,65KW
COLABORADOR:	CARGA TÉRMICA:	FLUXO DE AR:
	130KBTU/H(11TR)	4,5KM/H
	ESCALA:	DATA:
	INDICADA	09/04/2024